

2020-2021 Aralık Ders ve Program Çıktıları Değerlendirme Anketi
(SOS221 Aile Sosyolojisi)

1. Dersin adı

(Açık uçlu bir soru olduğu için öğrenciler dersin ismini farklı biçimlerde yazmışlardır. Sosyoloji Bölümü olarak öğrencilere her ders için ayrı bir anket uyguladığımız için dersin adıyla ilgili anlamlı istatistikler beklenmiyordu.)

2. Cinsiyetiniz

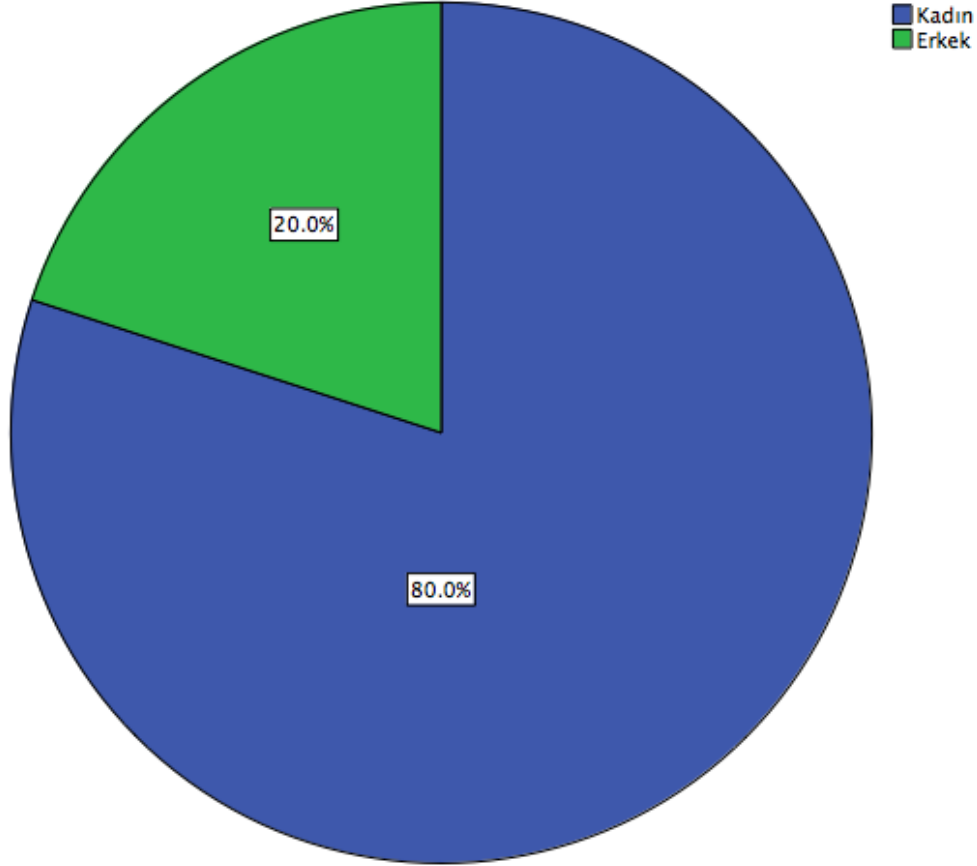

2. Cinsiyetiniz

	Frequency	Percent	Valid Percent	Cumulative Percent
Valid Kadın	16	80.0	80.0	80.0
Valid Erkek	4	20.0	20.0	100.0
Total	20	100.0	100.0	

3. Akademik ortalamanız

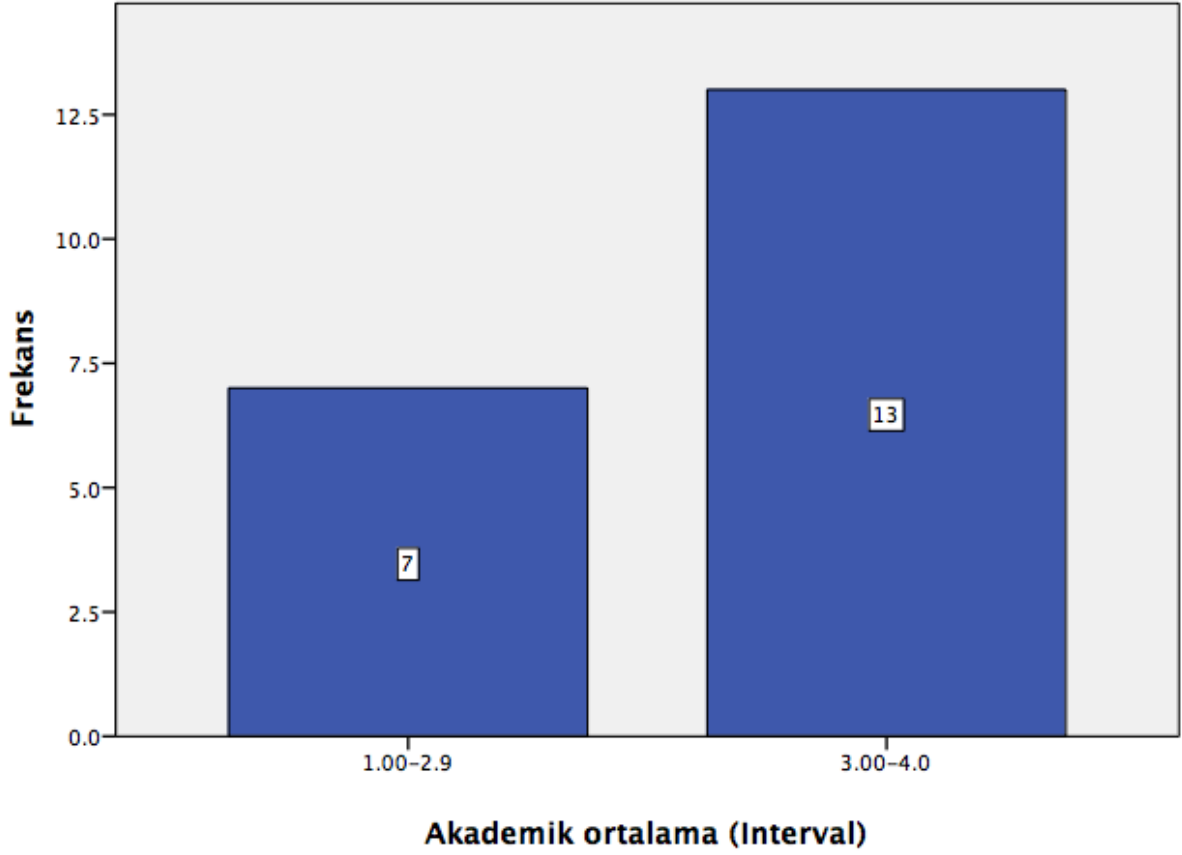

3. Akademik ortalamanız

	Frequency	Percent	Valid Percent	Cumulative Percent
Valid 1.00-2.9	7	35.0	35.0	35.0
Valid 3.00-4.0	13	65.0	65.0	100.0
Total	20	100.0	100.0	

4. Bu ders, aşağıdaki program çıktılarının kazandırılmasında ne kadar katkı sağlamaktadır?

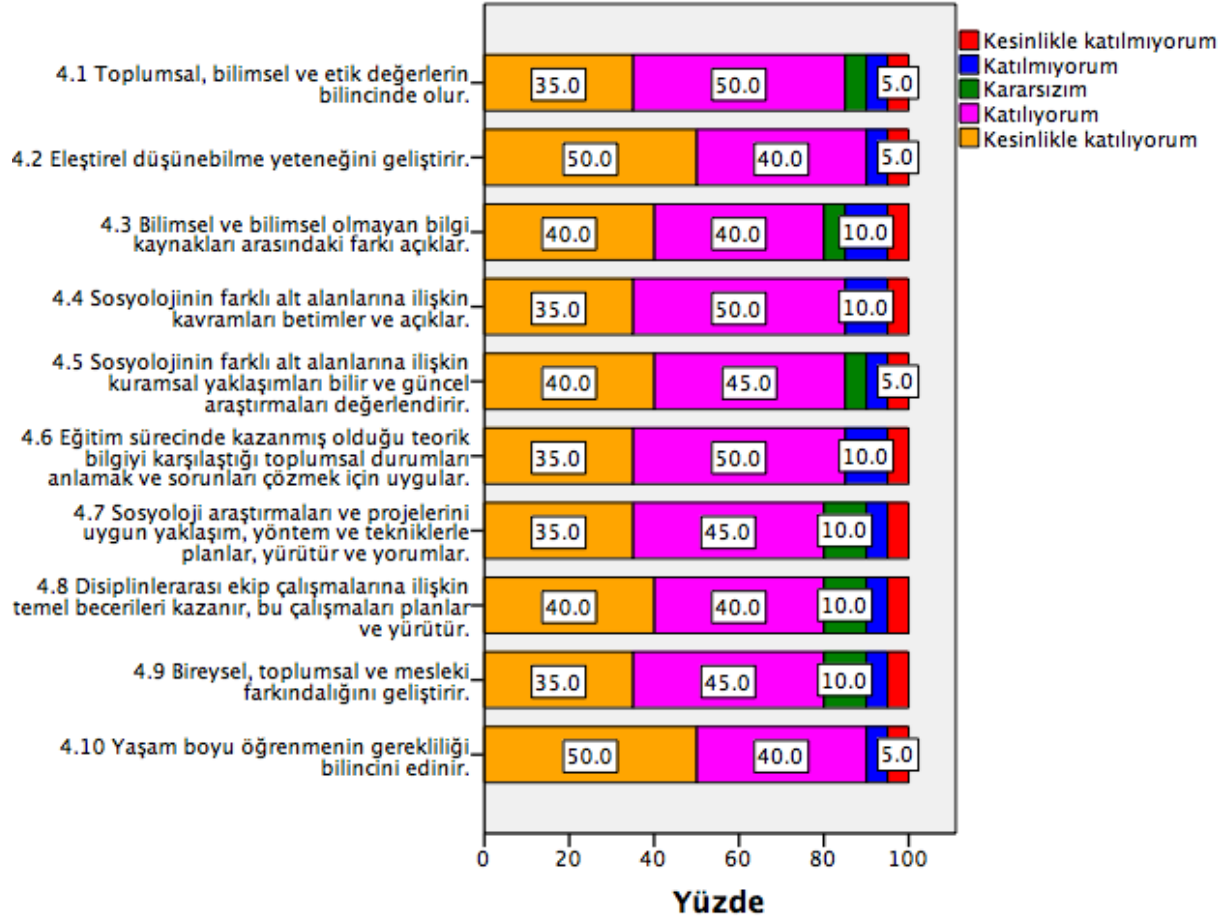

Aşağıdaki istatistikler “Kesinlikle katılıyorum: 5, Katılıyorum: 4, Kararsızım: 3, Katılmıyorum: 2, Kesinlikle katılmıyorum: 1” arasındaki değerler için anlamlıdır.

Descriptive Statistics

	N	Minimum	Maximum	Mean	Std. Deviation
4.1 Toplumsal, bilimsel ve etik değerlerin bilincinde olur.	20	1.00	5.00	4.0500	1.05006
4.2 Eleştirel düşünebilme yeteneğini geliştirir.	20	1.00	5.00	4.2500	1.06992
4.3 Bilimsel ve bilimsel olmayan bilgi kaynakları arasındaki farkı açıklar.	20	1.00	5.00	4.0000	1.16980

4.4 Sosyolojinin farklı alt alanlarına ilişkin kavramları betimler ve açıklar.	20	1.00	5.00	4.0000	1.12390
4.5 Sosyolojinin farklı alt alanlarına ilişkin kuramsal yaklaşımları bilir ve güncel araştırmaları değerlendirir.	20	1.00	5.00	4.1000	1.07115
4.6 Eğitim sürecinde kazanmış olduğu teorik bilgiyi karşılaştığı toplumsal durumları anlamak ve sorunları çözmek için uygular.	20	1.00	5.00	4.0000	1.12390
4.7 Sosyoloji araştırmaları ve projelerini uygun yaklaşım, yöntem ve tekniklerle planlar, yürütür ve yorumlar.	20	1.00	5.00	4.0000	1.07606
4.8 Disiplinlerarası ekip çalışmalarına ilişkin temel becerileri kazanır, bu çalışmalarını planlar ve yürütür.	20	1.00	5.00	4.0500	1.09904
4.9 Bireysel, toplumsal ve mesleki farkındalığını geliştirir.	20	1.00	5.00	4.0000	1.07606
4.10 Yaşam boyu öğrenmenin gerekliliği bilincini edinir.	20	1.00	5.00	4.2500	1.06992
Valid N (listwise)	20				

5. Dersin sorumlusu ile ilgili olarak

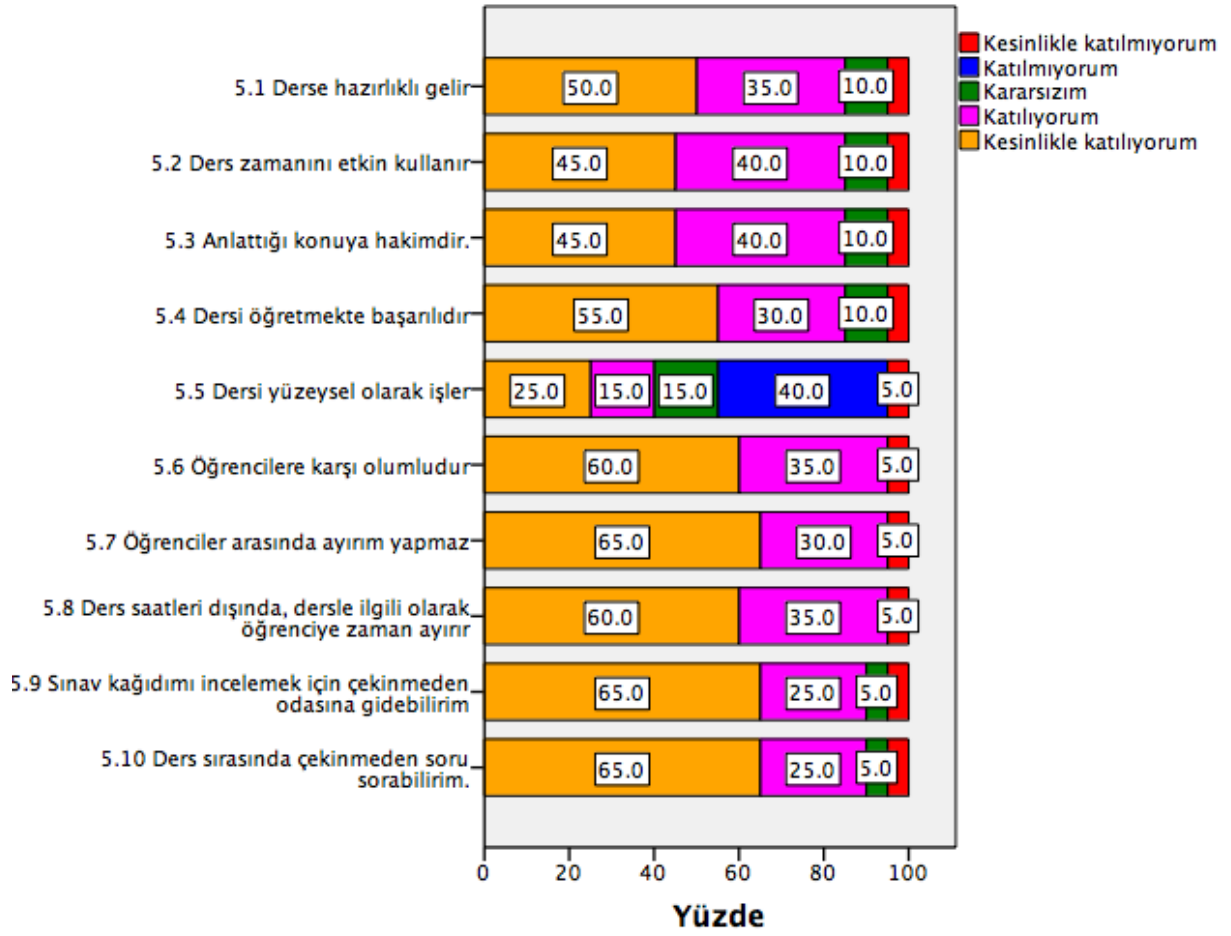

Aşağıdaki istatistikler “Kesinlikle katılıyorum: 5, Katılıyorum: 4, Kararsızım: 3, Katılmıyorum: 2, Kesinlikle katılmıyorum: 1” arasındaki değerler için anlamlıdır.

Descriptive Statistics

	N	Minimum	Maximum	Mean	Std. Deviation
5.1 Derse hazırlıklı gelir	20	1.00	5.00	4.2500	1.01955
5.2 Ders zamanını etkin kullanır	20	1.00	5.00	4.2000	1.00525
5.3 Anlattığı konuya hakimdir.	20	1.00	5.00	4.2000	1.00525
5.4 Dersi öğretmekte başarılıdır	20	1.00	5.00	4.3000	1.03110

5.5 Dersi yüzeysel olarak işler	20	1.00	5.00	3.1500	1.34849
5.6 Öğrencilere karşı olumludur	20	1.00	5.00	4.4500	.94451
5.7 Öğrenciler arasında ayırım yapmaz	20	1.00	5.00	4.5000	.94591
5.8 Ders saatleri dışında, dersle ilgili olarak öğrenciye zaman ayırır	20	1.00	5.00	4.4500	.94451
5.9 Sınav kağıdını incelemek için çekinmeden odasına gidebilirim	20	1.00	5.00	4.4500	.99868
5.10 Ders sırasında çekinmeden soru sorabilirim.	20	1.00	5.00	4.4500	.99868
Valid N (listwise)	20				

6. Ders ile ilgili olarak

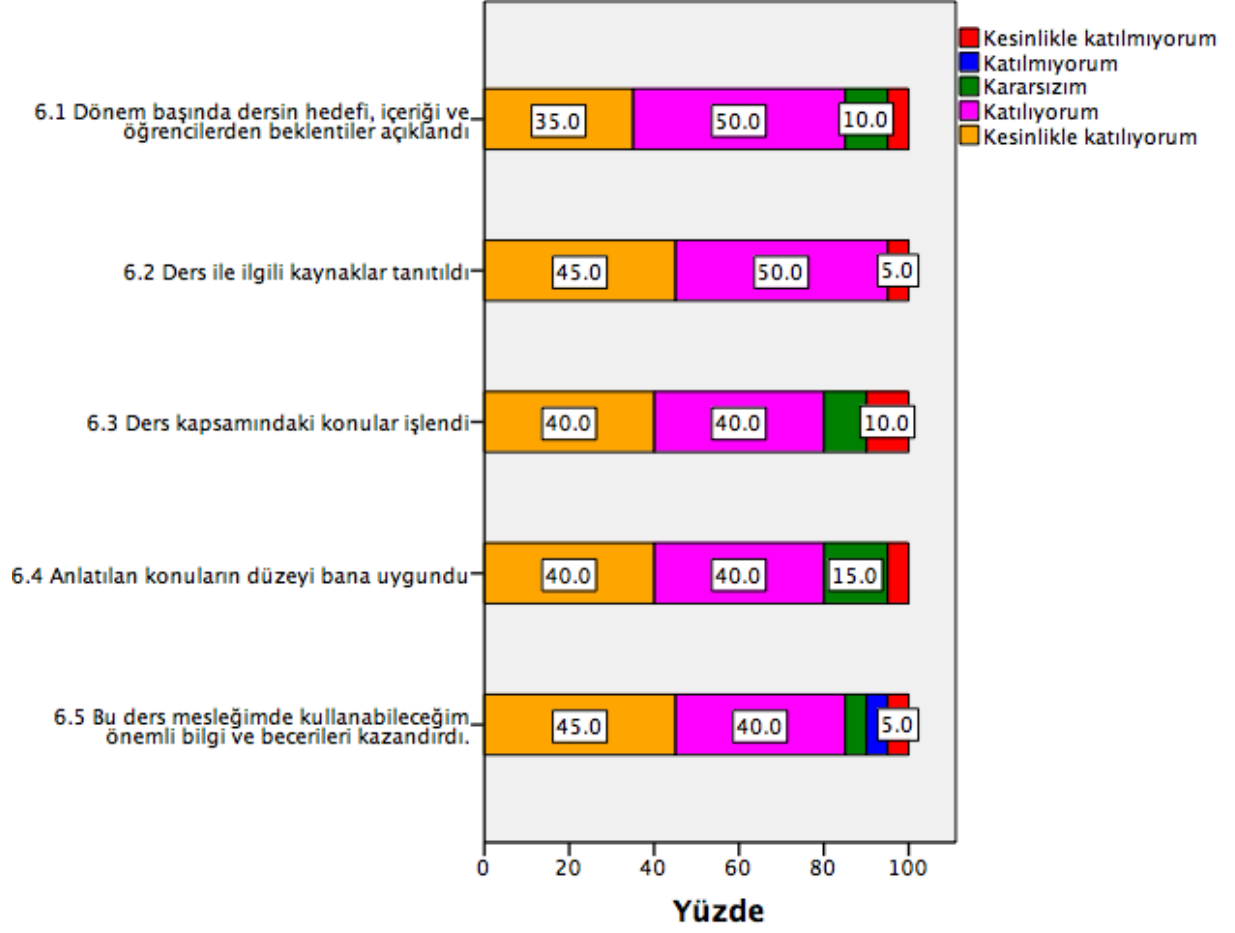

Aşağıdaki istatistikler “Kesinlikle katılıyorum: 5, Katılıyorum: 4, Kararsızım: 3, Katılmıyorum: 2, Kesinlikle katılmıyorum: 1” arasındaki değerler için anlamlıdır.

Descriptive Statistics

	N	Minimum	Maximum	Mean	Std. Deviation
6.1 Dönem başında dersin hedefi, içeriği ve öğrencilerden beklentiler açıklandı	20	1.00	5.00	4.1000	.96791
6.2 Ders ile ilgili kaynaklar tanıtıldı	20	1.00	5.00	4.3000	.92338
6.3 Ders kapsamındaki konular işlendi	20	1.00	5.00	4.0000	1.21395

6.4 Anlatılan konuların düzeyi bana uygundu	20	1.00	5.00	4.1000	1.02084
6.5 Bu ders mesleğimde kullanabileceğim önemli bilgi ve becerileri kazandırdı. Valid N (listwise)	20	1.00	5.00	4.1500	1.08942

7. Değerlendirme

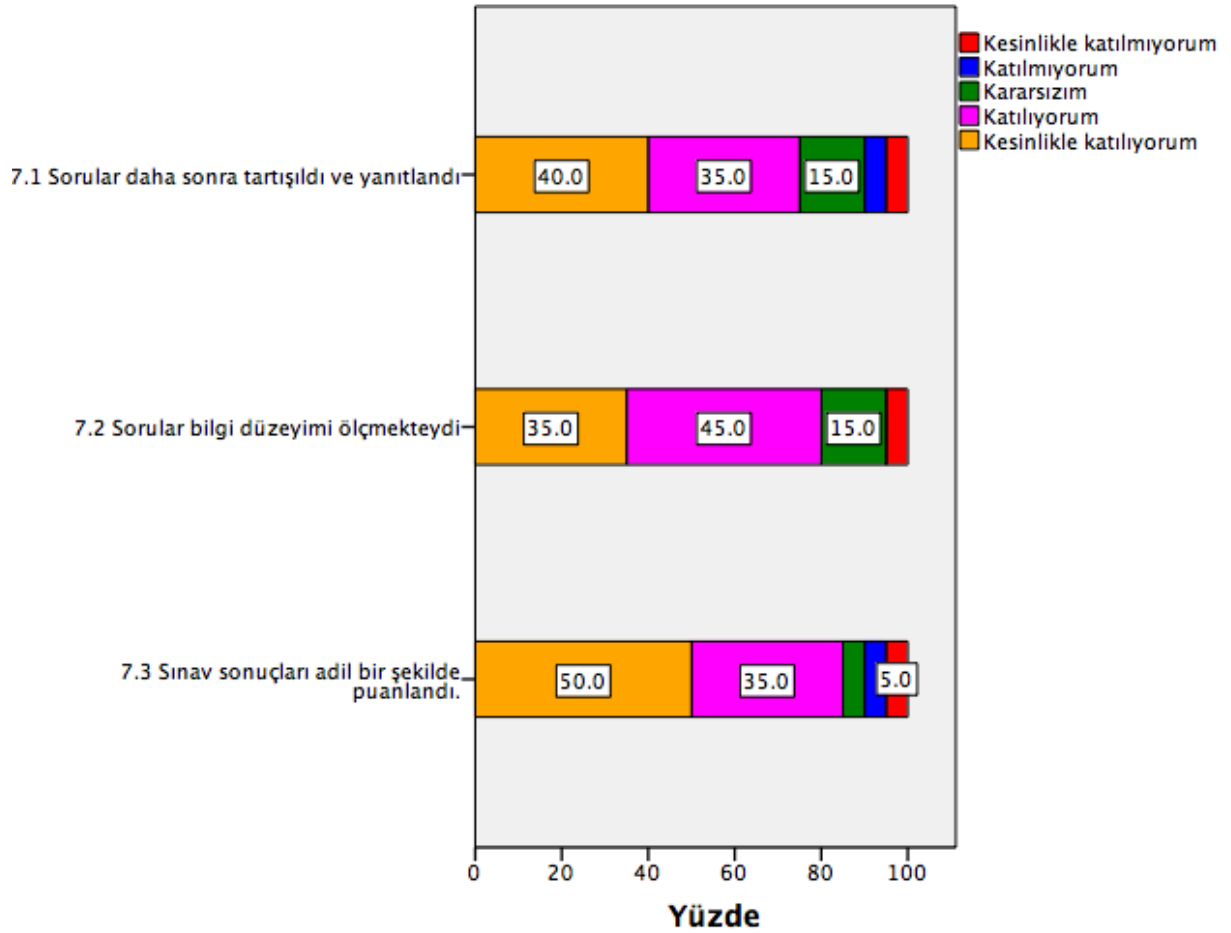

Aşağıdaki istatistikler “Kesinlikle katılıyorum: 5, Katılıyorum: 4, Kararsızım: 3, Katılmıyorum: 2, Kesinlikle katılmıyorum: 1” arasındaki değerler için anlamlıdır.

Descriptive Statistics

	N	Minimum	Maximum	Mean	Std. Deviation
--	---	---------	---------	------	----------------

7.1 Sorular daha sonra tartışıldı ve yanıtlandı	20	1.00	5.00	4.0000	1.12390
7.2 Sorular bilgi düzeyimi ölçmekteydi	20	1.00	5.00	4.0500	.99868
7.3 Sınav sonuçları adil bir şekilde puanlandı.	20	1.00	5.00	4.2000	1.10501
Valid N (listwise)	20				

8. Dersin sorumlusu ve/veya dersle ilgili diğer görüşlerinizi yazabilirsiniz. (N=6)

*Dersin sorumlusu ve/veya dersle ilgili diğer görüşlerinizi yazabilirsiniz.

*Hoca gayet başarılı ve ders akıcı

*Dersin seçmeli değil zorunlu olması konuların önemi açısından daha faydalı olacaktır.

*Ders online olduğu için iletişimde sorunlar olabiliyor bu sorunda derse ilgiyi azaltıyor

*Verimli bir dersti

*Selim hocam on numara ders anlatır. Harika bir kişiliktir kendileri.